

**İŞIK ÜNİVERSİTESİ**  
**LİSANSÜSTÜ EĞİTİM ENSTİTÜSÜ**  
**TEZLİ YÜKSEK LİSANS AKIŞ DİYAGRAMI**

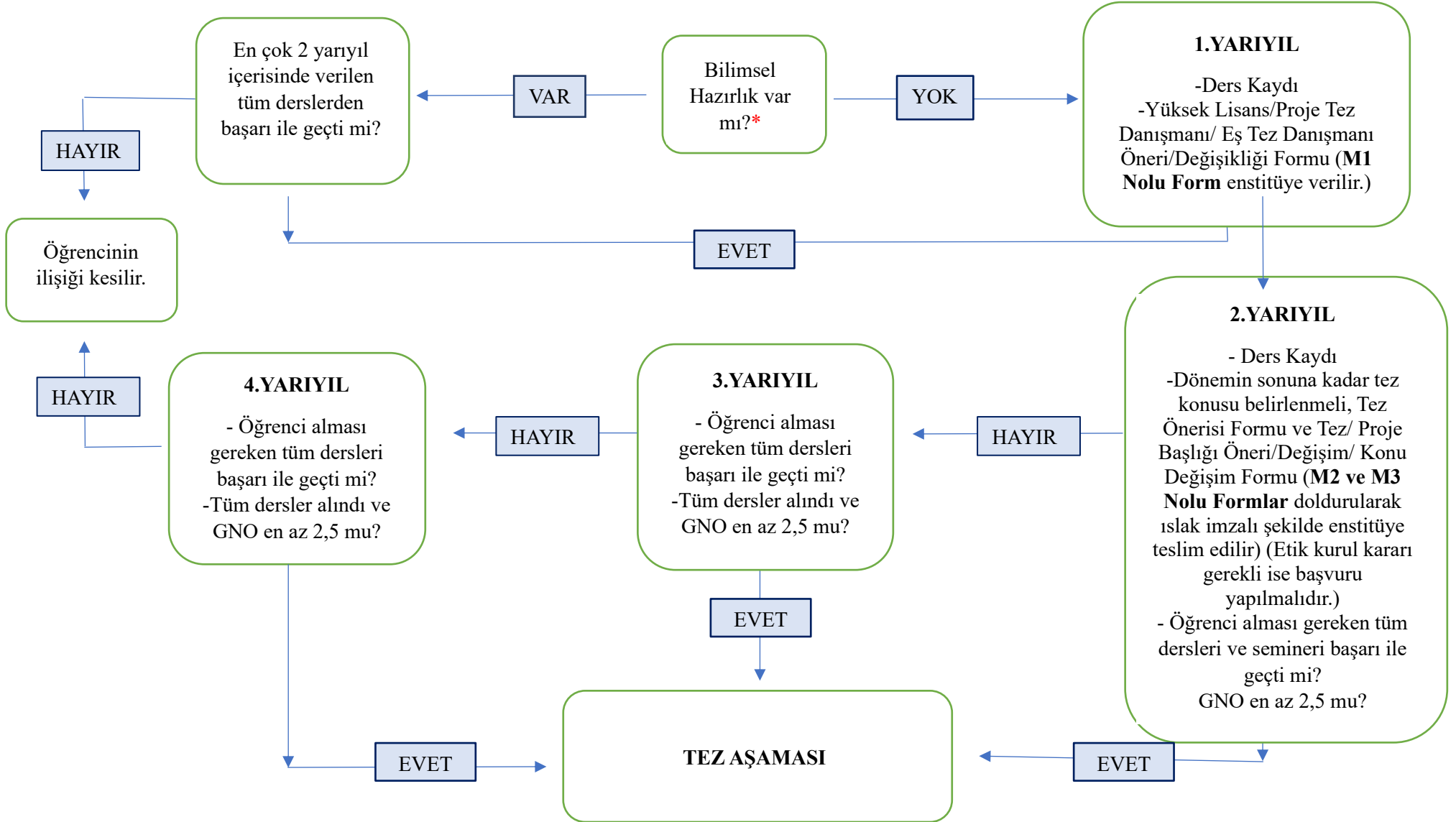

## TEZ AŞAMASI

-Tez danışmanı atamasından itibaren tez dersine her dönem kayıt yaptırılır.  
(2.dönemden itibaren)

- Tezli Yüksek Lisans'ta **azami süre 6 yarıyıldır**. Danışman ataması gerçekleştiği dönemden sonra; öğrenci her dönem tez dersini alır ve tezini tamamladığı yarıyıldan sonra savunma sınavına katılabilir. Öğrenci ders dönemini bitirdiği yarıyıldan sonra kalan yarıyıllarında tezini bitirmelidir. **Beşinci yarıyıldan itibaren öğrencinin bursu varsa bursu devam eder, yoksa dönem ücreti ödenmeye başlanır. Altıncı yarıyıldan itibaren ücret ödenir. 6 yarıyıldan önce Yüksek Lisansını bitiremeyen öğrencinin ilisiği kesilir.**

## TEZ SAVUNMA SINAVINDAN ÖNCE YAPILMASI GEREKENLER

- Yüksek Lisans Tezi Savunma Komitesi Öneri Formu (**M6 Nolu Form**)
- YL Tez Savunma Sınavına Giriş İçin Tez Danışman Görüşü Formu (**M4 Nolu Form**)
- Tez Benzerlik Raporu (**LEE3 Nolu Form**)
- Turnitin Raporu (En fazla %15 ve altı benzerlik olmalıdır. Raporun tüm sayfaları danışman tarafından imzalanmalıdır.)
- YL Tez Komitesi İçin Tez Teslim Tutanağı (**M5 Nolu Form**)
- Tez Kontrol Formu (**LEE-2 Nolu Form**)
- 1 adet spiralli tez örneği

(İlgili formlar Tez Savunma Sınavından en az 1 ay önce ıslak imzalı olarak enstitüye teslim edilmelidir. EYK kararı alınmalıdır.)

**BAŞARISIZ/RED**

**TEZ SAVUNMASI**

**DÜZELTME**

**BAŞARILI**

**Tez Savunma Sınavında Sonra:** 2 adet YL Tez Savunma Sınav Tutanağı (**M7 Nolu Form**) ve 6 adet Tez Onay Sayfası sınavdan sonra 3 gün içinde enstitüye teslim edilir.

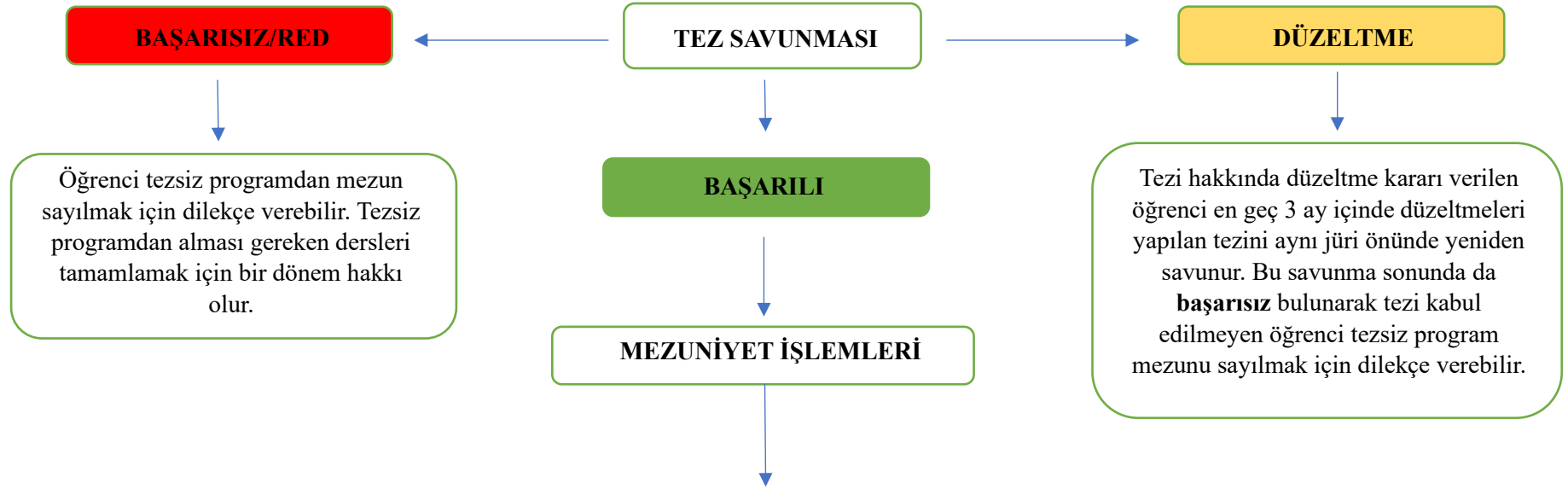

- 5 adet Tez İmza Onayı sayfası (Biri imzalı olarak enstitüye verilmeli, kalan dördü dört ciltli teze eklenmelidir.)
  - 4 adet ciltli tez
- 4 adet CD'ye tezin tam metni PDF formatında yüklenmelidir, bu CD'lerde Tez imza onay sayfası imzalı haliyle yer almalıdır. 1 adet CD'ye Tez imza onay sayfası imzasız olarak yüklenmelidir. Toplamda 5 adet CD enstitüye teslim edilir.
- Tez Danışmanı ve Anabilim Dalı Başkanı tarafından imzalanmış Enstitü İçin Tez/Proje Teslim Tutanağı (**M8 Nolu Form**) enstitüye teslim edilmelidir.
- Eğer teze **düzelme** verildi ise intihal yazılım programı raporu (Turnitin) ve danışman tarafından imzalanmış İntihal Tutanağı imzalı bir nüshası ile birlikte Enstitüye teslim edilmelidir. İntihal yazılım program raporunun her sayfası danışman tarafından paraflanmalıdır.
- <https://tez.yok.gov.tr/UlusalTezMerkezi/> adresinde detaylandırılan Tez Veri Giriş Formu doldurularak kaydedilir ve referans numarası alınır, referans numaralı Tez Veri Giriş Formu enstitüye teslim edilir.
- Işık Üniversitesi Kütüphanesi Tez Veri Girişi ve Yayın İzin Formu'nda tez veri giriş formundaki referans numarası YÖK araştırmacı numarası olarak yazılır ve enstitüye teslim edilir.

İlgili belgeler ve ciltli tezler sınavı geçtikten sonra bir ay içinde ıslak imzalı olarak teslim edilmelidir.

\* Bilimsel hazırlık programında alınması zorunlu dersler, ilgili lisansüstü programını tamamlamak için gerekli görülen derslerin yerine geçemez. Ancak bilimsel hazırlık programındaki bir öğrenci, bilimsel hazırlık derslerinin yanı sıra anabilim dalı başkanlığının önerisi ve enstitü yönetim kurulunun onayı ile lisansüstü programa yönelik dersler de alabilir. (IŞIK ÜNİVERSİTESİ LİSANSÜSTÜ EĞİTİM VE ÖĞRETİM YÖNETMELİĞİ / Madde 24(2))

**SÜRE:** Tezli yüksek lisans programının süresi bilimsel hazırlıkta (Ek ibare:RG-4/5/2023-32180)ve İngilizce hazırlık programında geçen süre hariç, kayıt olduğu programa ilişkin derslerin verildiği dönemden başlamak üzere, her dönem için kayıt yaptırılıp yaptırılmadığına bakılmaksızın dört yarıyıl olup, program en çok altı yarıyıldan tamamlanır. (IŞIK ÜNİVERSİTESİ LİSANSÜSTÜ EĞİTİM VE ÖĞRETİM YÖNETMELİĞİ / Madde 7(1))